

DOCUMENT D'OBJECTIFS NATURA 2000 DES SITES

FR9301625 "FORET DE PALAYSON, BOIS DU
ROUET" ET FR9312014 "LA COLLE DU ROUET"

Carte N° 18 : Observation des chiroptères
d'intérêt communautaire

Localisation des sites dans le département du
Var



-  Site Natura 2000 FR9301625 - Forêt de Palayson, Bois du Rouet (Site d'Importance Communautaire (SIC))
-  Extension de la zone d'étude du SIC
-  Site Natura 2000 FR9312014 - La Colle du Rouet (Zone de Protection Spéciale (ZPS))

 Barbastelle d'Europe 2010

 Grand murin 2010

 Murin 2010

 Murin ancien

 Petit ou grand murin 2010

 Petit ou grand murin ancien

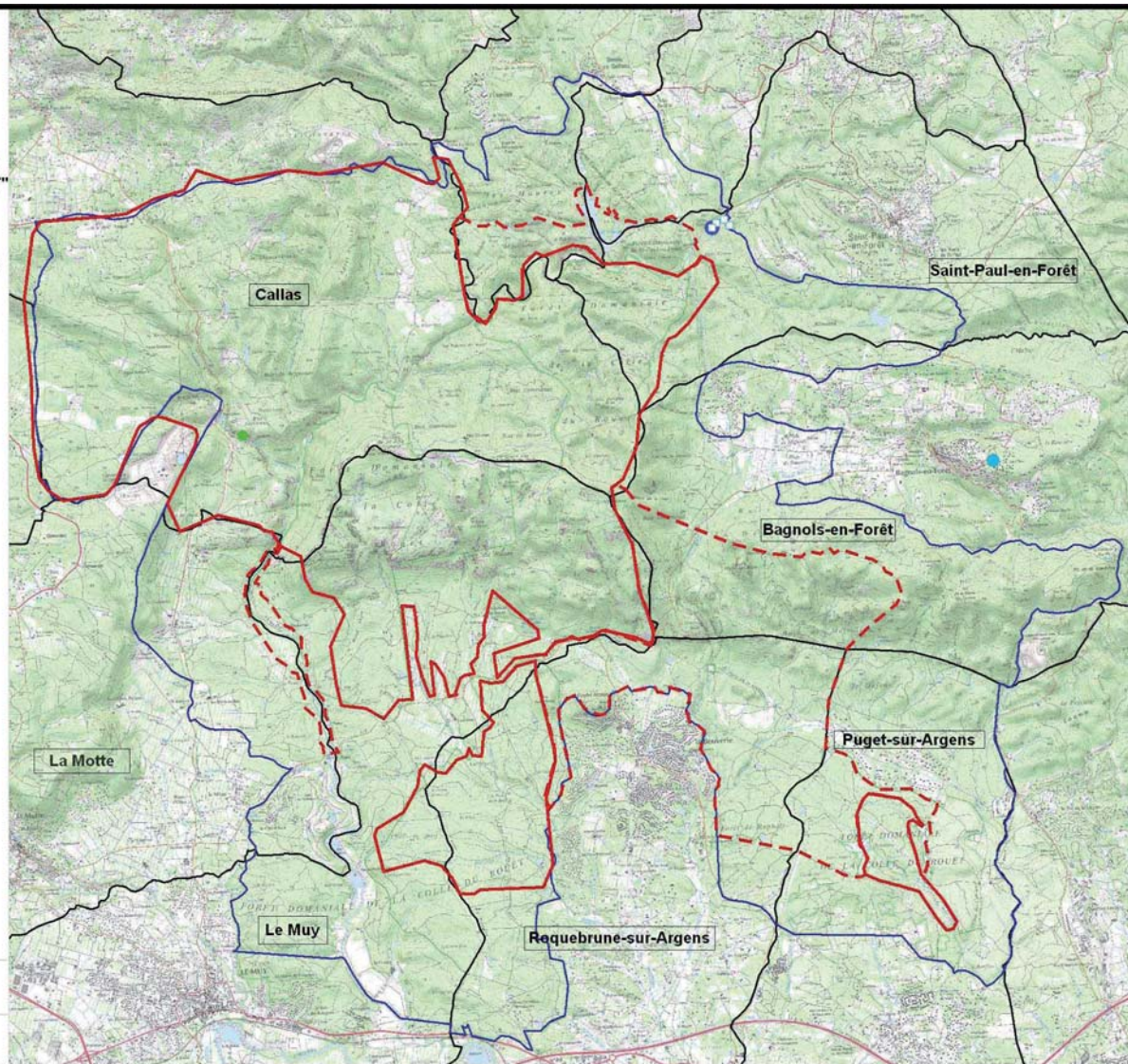

0 2 km

Ech : 1/50 000

Source : IGN Scan 25 - GCP

Réalisation : Communauté d'Agglomération Dracénienne -
Service SIG - Mars 2011

DOCUMENT D'OBJECTIFS NATURA 2000 DES SITES

FR9301625 "FORET DE PALAYSON, BOIS DU ROUET" ET FR9312014 "LA COLLE DU ROUET"

Carte N° 19 : Observation des chiroptères
d'intérêt communautaire

Localisation des sites dans le département du Var



-  Site Natura 2000 FR9301625 - Forêt de Palaysion, Bois du Rouet (Site d'Importance Communautaire (SIC))
-  Extension de la zone d'étude du SIC
-  Site Natura 2000 FR9312014 - La Colle du Rouet (Zone de Protection Spéciale (ZPS))

-  Grand rhinolophe 2010
-  Grand rhinolophe ancien
-  Minioptère 2010
-  Minioptère ancien
-  Petit rhinolophe 2010
-  Petit rhinolophe ancien



0 2 km
Ech : 1/50 000

Source : IGN Scan 25 - GCP

Réalisation : Communauté d'Agglomération Dracénoise -
Service SIG - Mars 2011

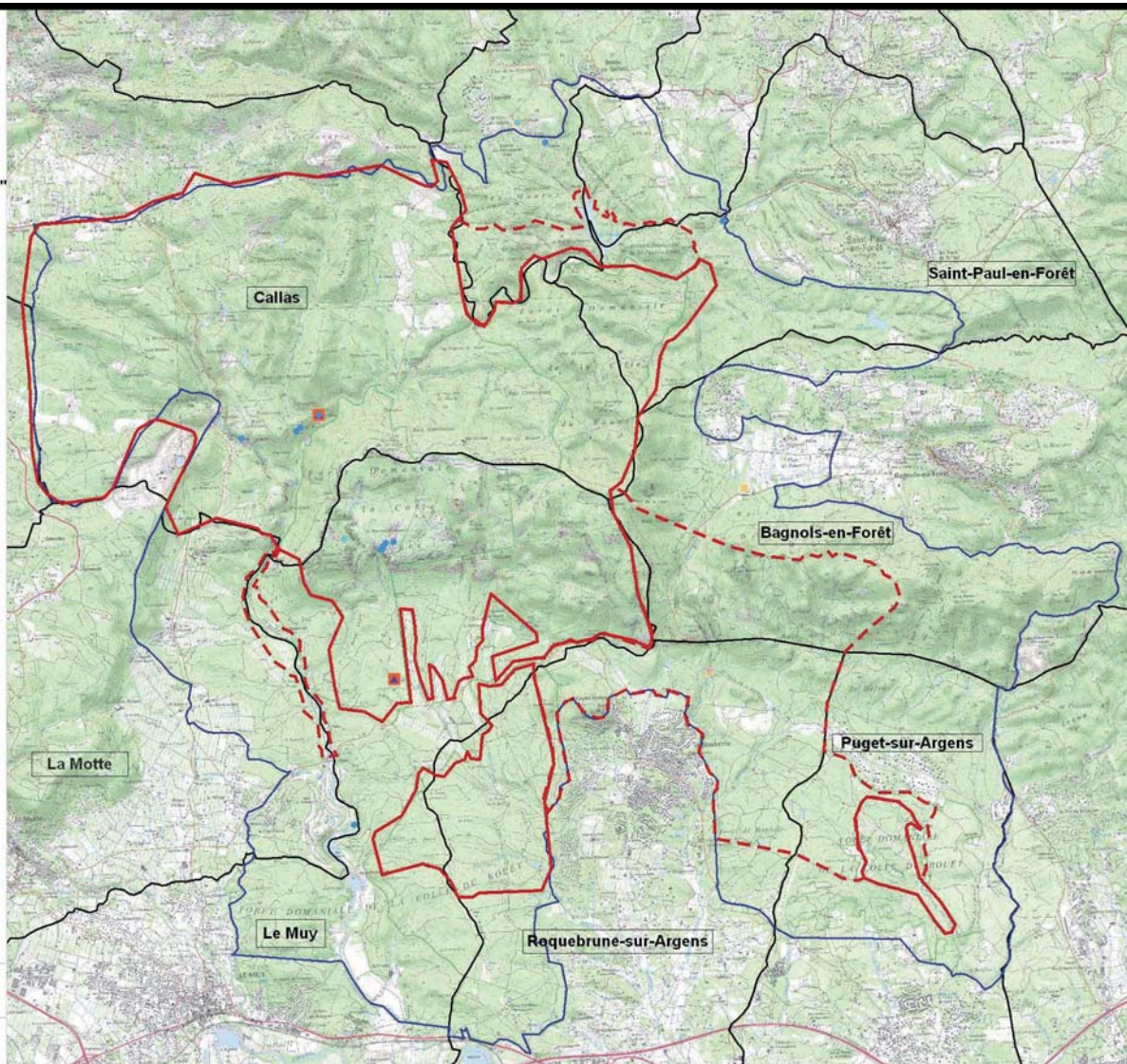

Carte N° 20 : Occurrence et densité du Barbeau Méridional

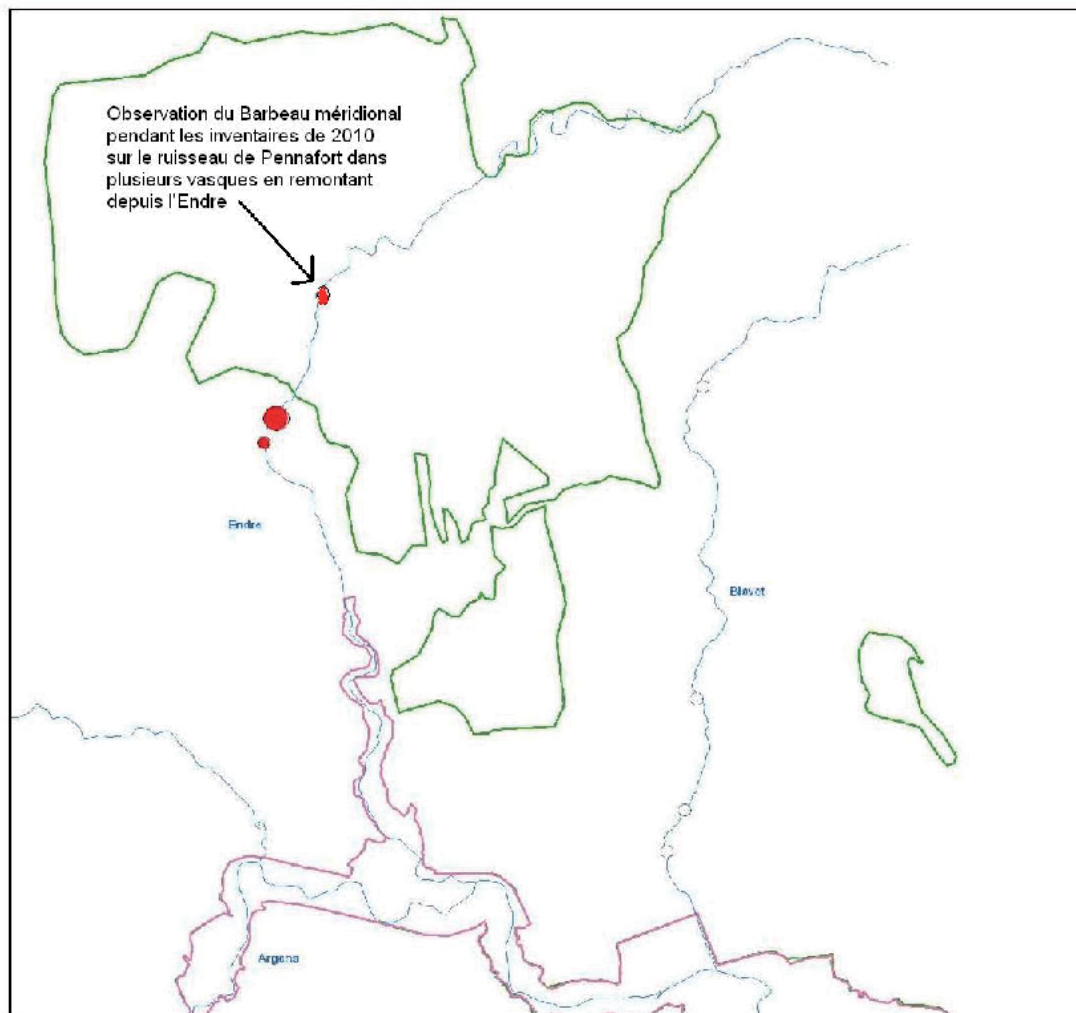

Légende

- Cours d'eau
- FR9301626 Val d'Argens
- FR9301625 Palayson Rouet
- Absence espèce
- Prés. esp. densité < 1 ind. / ha
- Prés. esp. densité 1 à 10 ind. / ha
- Prés. esp. densité 10 à 40 ind. / ha
- Prés. esp. densité > 40 ind. / ha



0 0.5 1 2 km

Echelle : 1 : 250 000 env.



GAÏADOMO

Site Natura 2000 FR9301625
"Forêt de Palayson, Bois du Rouet"

Source : BD CARTHAGE, MRE

Date : Mars 2010

Réalisateur : GaïaDomO

Carte N° 21 : Occurrence et densité du Blageon

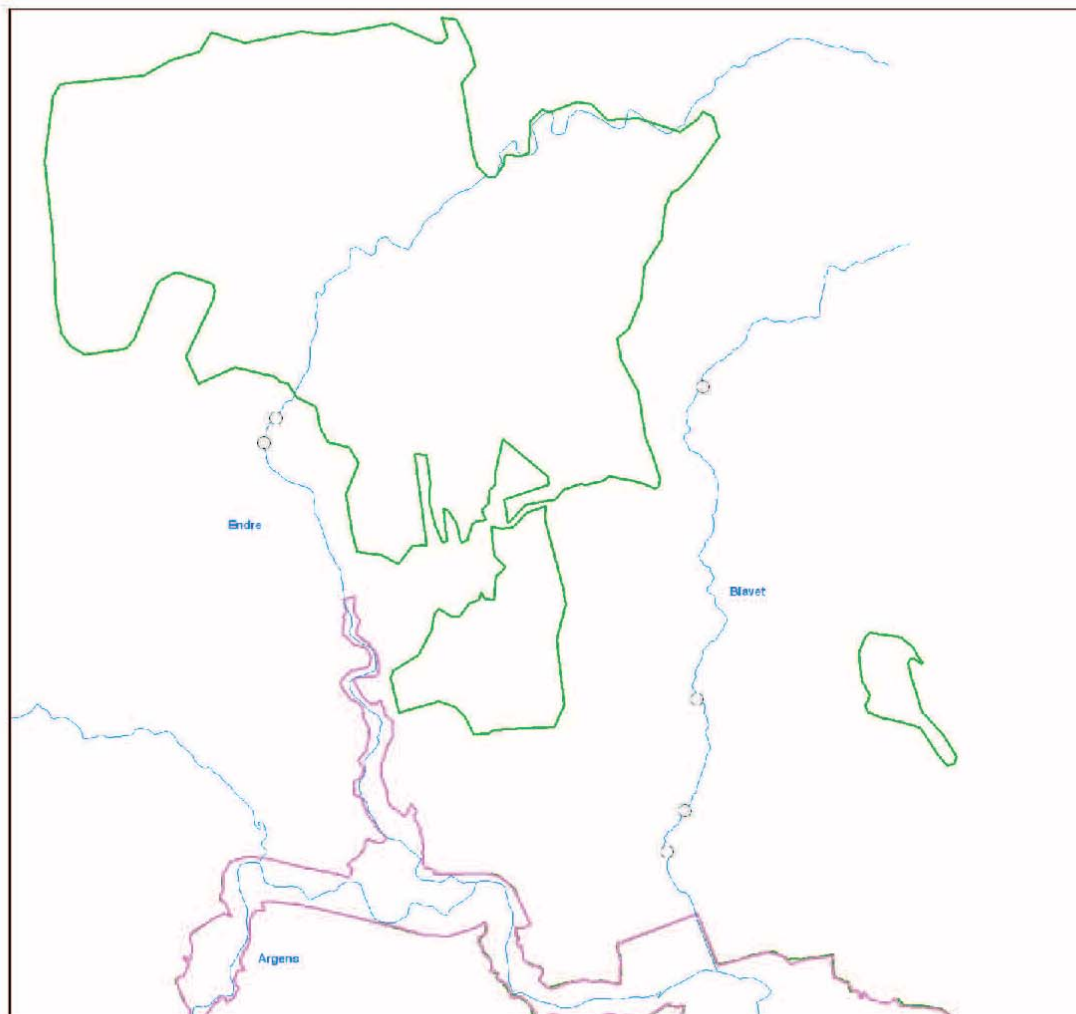

Légende

- Cours d'eau
- FR9301626 Val d'Argens
- FR9301625 Palayson Rouet
- Absence espèce
- Prés. esp. densité < 1 ind. / ha
- Prés. esp. densité 1 à 10 ind. / ha
- Prés. esp. densité 10 à 40 ind. / ha
- Prés. esp. densité > 40 ind. / ha



0 0,5 1 2 km

Echelle : 1 : 250 000 ème



GAÏADOMO

Site Natura 2000 FR9301625
"Forêt de Palayson, Bois du Rouet"

Source : BD CARTHAGE, MRE

Date : Mars 2010

Réalisateur : GaïaDomO



DOCUMENT D'OBJECTIFS NATURA 2000 DES SITES

FR9301625 "FORÊT DE PALAYSON, BOIS DU ROUET"
ET FR9312014 "LA COLLE DU ROUET"

Carte N° 22 : Localisation des espèces de
l'annexe 1 de la Directive Oiseaux

Localisation des sites
dans le département
du Var



Carrière

Falaise

Forêt mixte dense

Forêt mixte dense incendiée

Forêt mixte ouverte

Forêt mixte ouverte incendiée

Golf

Maquis

Maquis incendié

Maquis à dominante minérale

Dalles rocheuses

Dalles rocheuses incendiées

Pérlurbain

Pinède dense

Pinède dense incendiée

Pinède ouverte

Pinède ouverte incendiée

Plantations de résineux

Prairies

Vignes

Zones humides

Aquila chrysaetos

Buteo borealis

Alcedo atthis

Coracias garrulus

Ardea purpurea

Bubo bubo

Ardeola ralloides

Dryocopus martius

Circus cyaneus

Anthus campestris

Caprimulgus europaeus

Site Natura 2000 FR9301625 - Forêt de Palayson, Bois du Rouet
(Site d'importance Communautaire (SIC))

Extension de la zone d'étude du SIC

Site Natura 2000 FR9312014 - La Colle du Rouet (Zone de
Protection Spéciale (ZPS))



0 2 km

Ech : 1/50 000

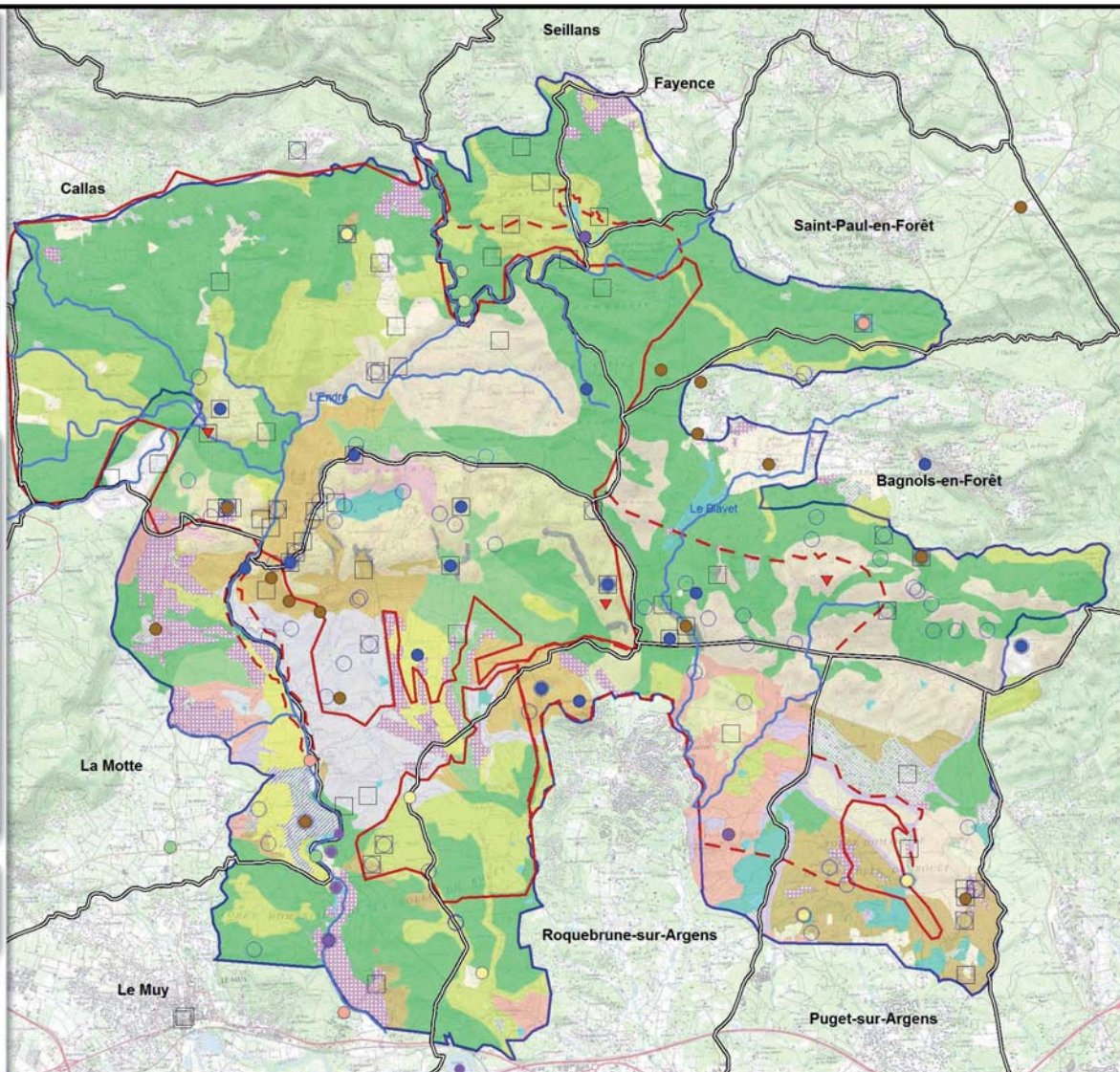



DOCUMENT D'OBJECTIFS NATURA 2000 DES SITES

FR9301625 "FORÊT DE PALAYSON, BOIS DU ROUET"
ET FR9312014 "LA COLLE DU ROUET"

Carte N° 23 : Localisation des espèces de
l'annexe 1 de la Directive Oiseaux

Localisation des sites
dans le département
du Var



- Carrière
- Falaise
- Forêt mixte dense
- Forêt mixte dense incendiée
- Forêt mixte ouverte
- Forêt mixte ouverte incendiée
- Golf
- Maquis
- Maquis incendié
- Maquis à dominante minérale
- Dalles rocheuses
- Dalles rocheuses incendiées
- Périurbain
- Pinède dense
- Pinède dense incendiée
- Pinède ouverte
- Pinède ouverte incendiée
- Plantations de résineux
- Prairies
- Vignes
- Zones humides

- Falco peregrinus*
- Lanius collurio*
- Lullula arborea*
- Nycticorax nycticorax*
- Eurosta garzetta*
- Lanius meridionalis*
- Milvus migrans*
- Perisoreus inornatus*
- Milvus milvus*
- Emberiza hortulana*

- Site Natura 2000 FR9301625 - Forêt de Palaysion, Bois du Rouet
(Site d'Importance Communautaire (SIC))
- Extension de la zone d'étude du SIC
- Site Natura 2000 FR9312014 - La Colle du Rouet (Zone de
Protection Spéciale (ZPS))



0 2 km
Ech : 1/50 000

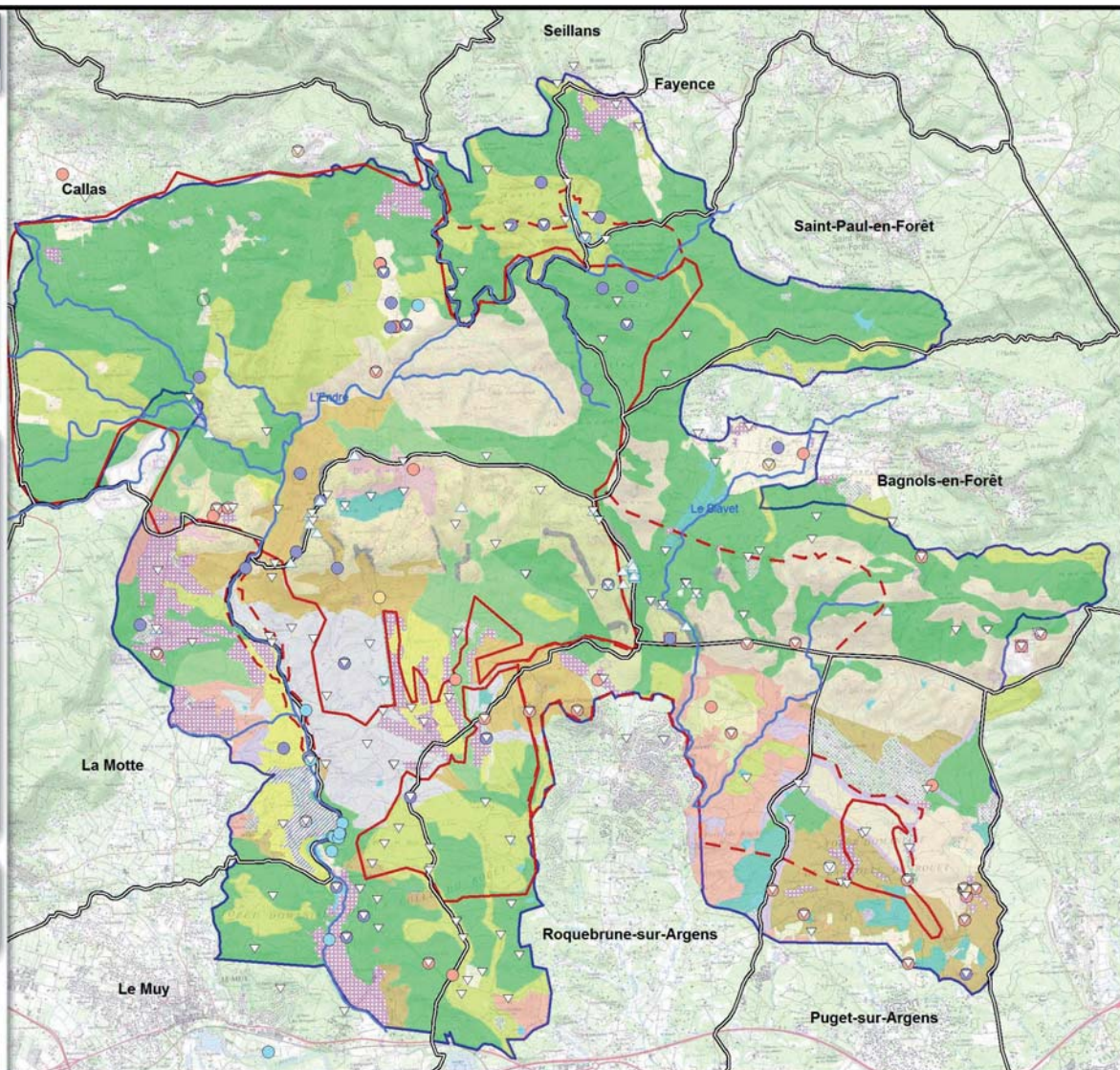



DOCUMENT D'OBJECTIFS NATURA 2000 DES SITES

FR9301625 "FORET DE PALAYSON, BOIS DU
ROUET" ET FR9312014 "LA COLLE DU ROUET"

Carte N° 24 : Localisation des observations de
tortue d'Hermann depuis 20 ans

Localisation des sites dans le département du
Var



- Site Natura 2000 FR9301625 - Forêt de Palaysion, Bois du Rouet (Site d'Importance Communautaire (SIC))
- Extension de la zone d'étude du SIC
- Site Natura 2000 FR9312014 - La Colle du Rouet (Zone de Protection Spéciale (ZPS))
- Ponte / Expertise CEEP 2010 / Prospection aléatoire
- Tortue d'Hermann / Expertise CEEP 2010 / Protocole tortue
- Tortue d'Hermann / Expertise CEEP 2010 / Prospection aléatoire
- Tortue d'Hermann / BD CEEP 2010
- Tortue d'Hermann / BD CHEYLAN 2010
- Tortue d'Hermann / BD ECOMED 2010
- Tortue d'Hermann / BD SOPTOM 2003
- Tortue d'Hermann / BD SOPTOM 2005
- Tortue d'Hermann / MUNING 1993
- Tortue d'Hermann / ROMBAUT 1995



0 2 km

Ech : 1/50 000

Source : IGN Scan 25 - CEEP

Réalisation : Communauté d'Agglomération Dracénoise -
Service SIG - Mars 2011

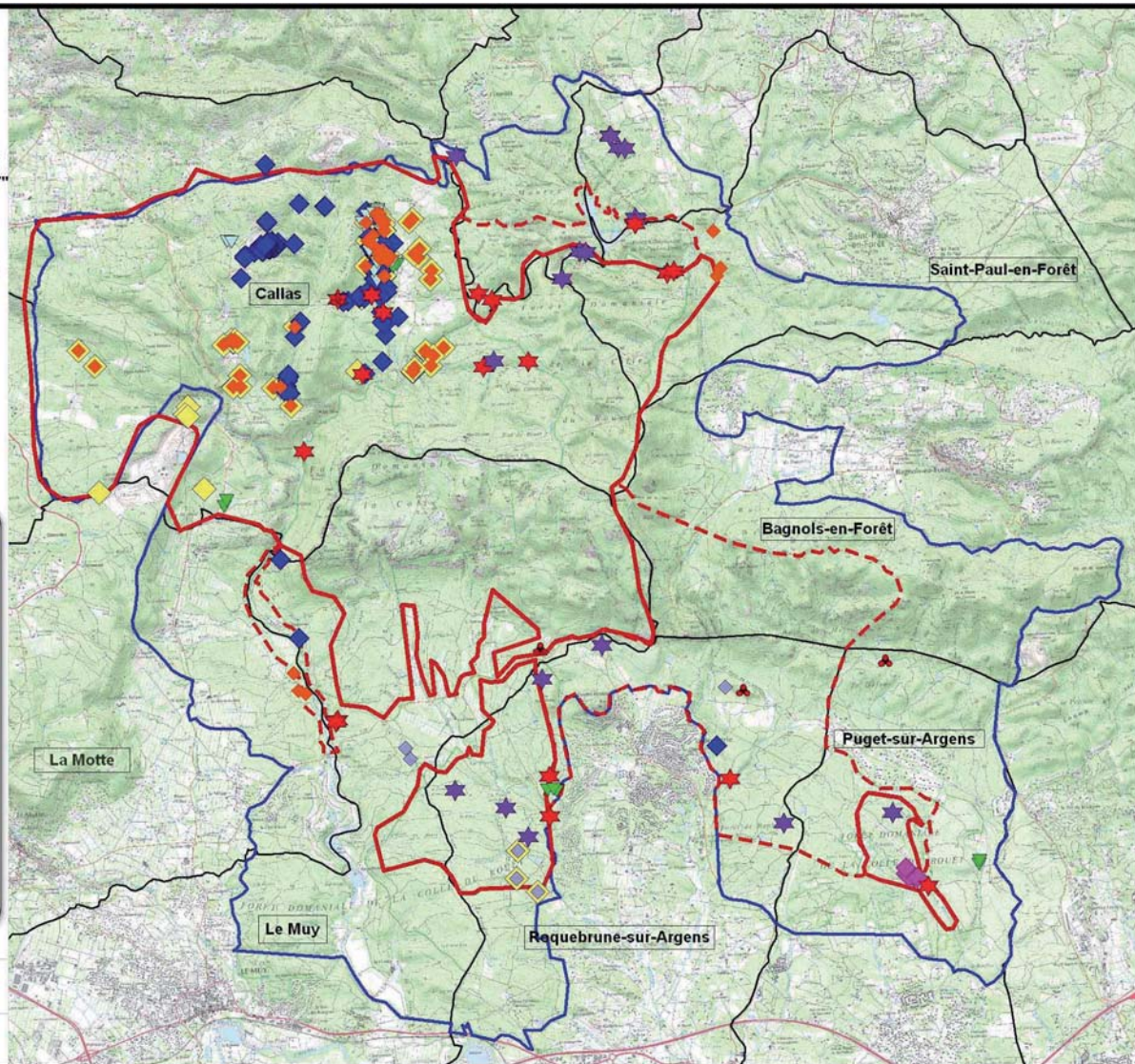



DOCUMENT D'OBJECTIFS NATURA 2000 DES SITES

FR9301625 "FORET DE PALAYSON, BOIS DU
ROUET" ET FR9312014 "LA COLLE DU ROUET"

Carte N° 25 : Habitats potentiels de la tortue
d'Hermann

Localisation des sites dans le département du
Var



- Site Natura 2000 FR9301625 - Forêt de Palaysion, Bois du Rouet (Site d'Importance Communautaire (SIC))
- Extension de la zone d'étude du SIC
- Site Natura 2000 FR9312014 - La Colle du Rouet (Zone de Protection Spéciale (ZPS))

- Défavorable
- Favorable
- Non renseigné
- Potentiellement favorable

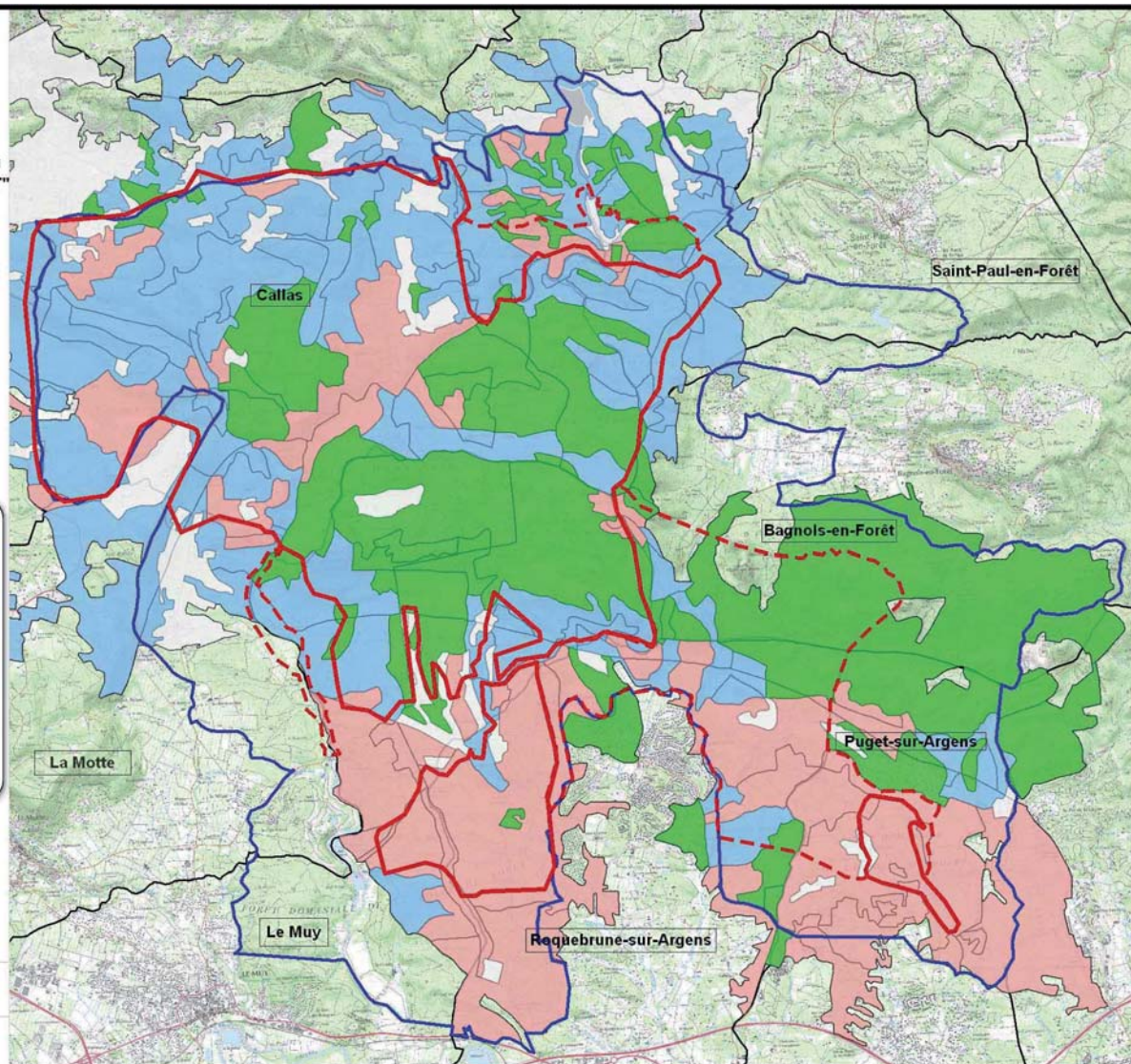

0 2 km

Ech : 1/50 000

Source : IGN Scan 25 - CEEP

Réalisation : Communauté d'Agglomération Dracénoise -
Service SIG - Mars 2011



DOCUMENT D'OBJECTIFS NATURA 2000 DES SITES

**FR9301625 "FORET DE PALAYSON, BOIS DU
ROUET" ET FR9312014 "LA COLLE DU ROUET"**

Carte N° 26 : Les noyaux de populations de
tortue d'Hermann

**Localisation des sites dans le département du
Var**



- Site Natura 2000 FR9301625 - Forêt de Palaysion, Bois du Rouet (Site d'importance Communautaire (SIC))
- Extension de la zone d'étude du SIC
- Site Natura 2000 FR9312014 - La Colle du Rouet (Zone de Protection Spéciale (ZPS))

- Majeure
- Notable
- Modérée

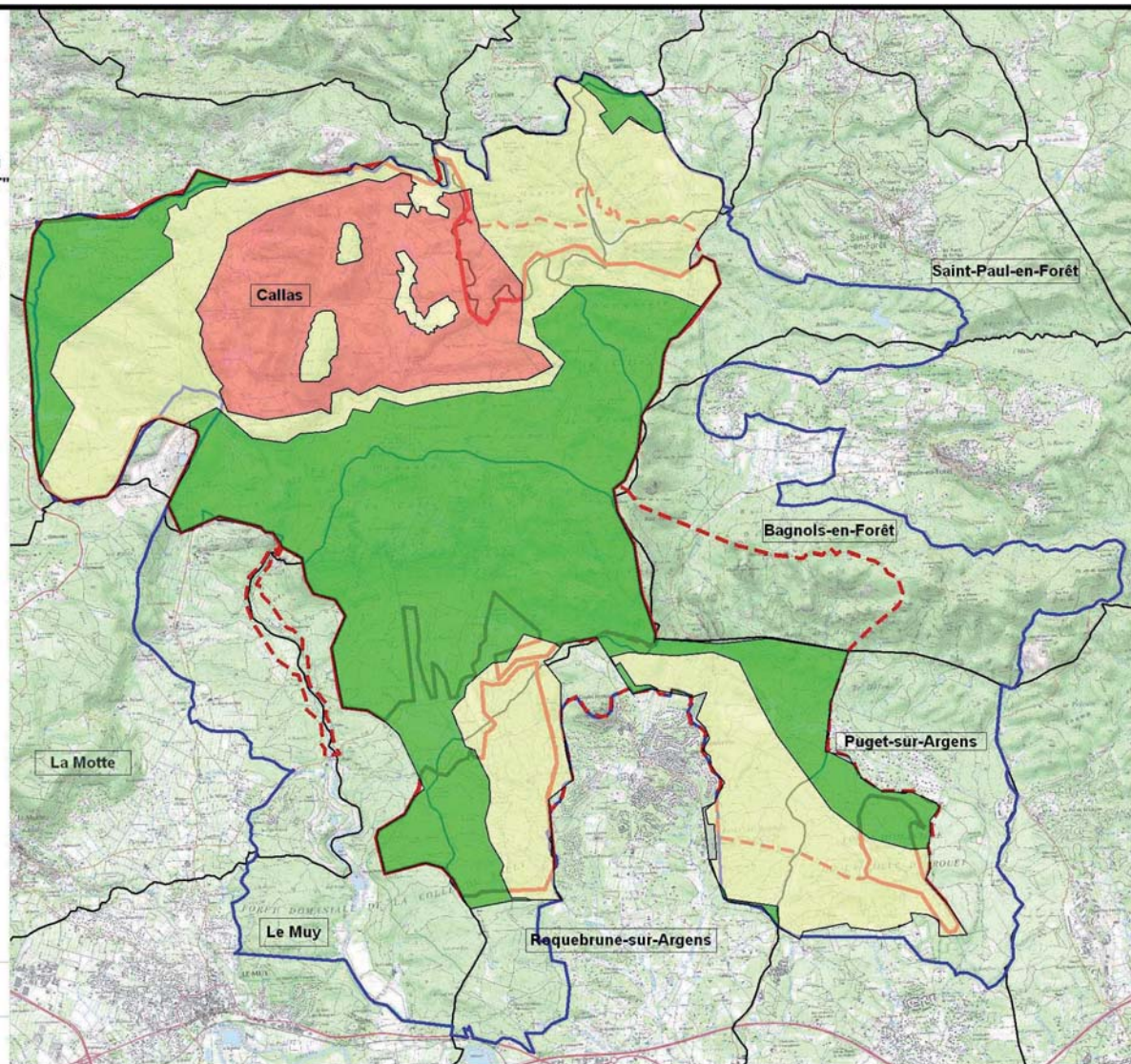

0 2 km

Ech : 1/50 000

Source : IGN Scan 25 - CEEP

Réalisation : Communauté d'Agglomération Dracénoise -
Service SIG - Mars 2011



DOCUMENT D'OBJECTIFS NATURA 2000 DES SITES

FR9301625 "FORET DE PALAYSON, BOIS DU ROUET" ET FR9312014 "LA COLLE DU ROUET"

Carte N° 27 : Synthèse cartographique des
tronçons de cours d'eau accueillants des
cistudes d'Europe

Localisation des sites dans le département du Var



- Site Natura 2000 FR9301625 - Forêt de Palaysion, Bois du Rouet (Site d'Importance Communautaire (SIC))
- Extension de la zone d'étude du SIC
- Site Natura 2000 FR9312014 - La Colle du Rouet (Zone de Protection Spéciale (ZPS))
- Favorable
- Potentiel
- Défavorable

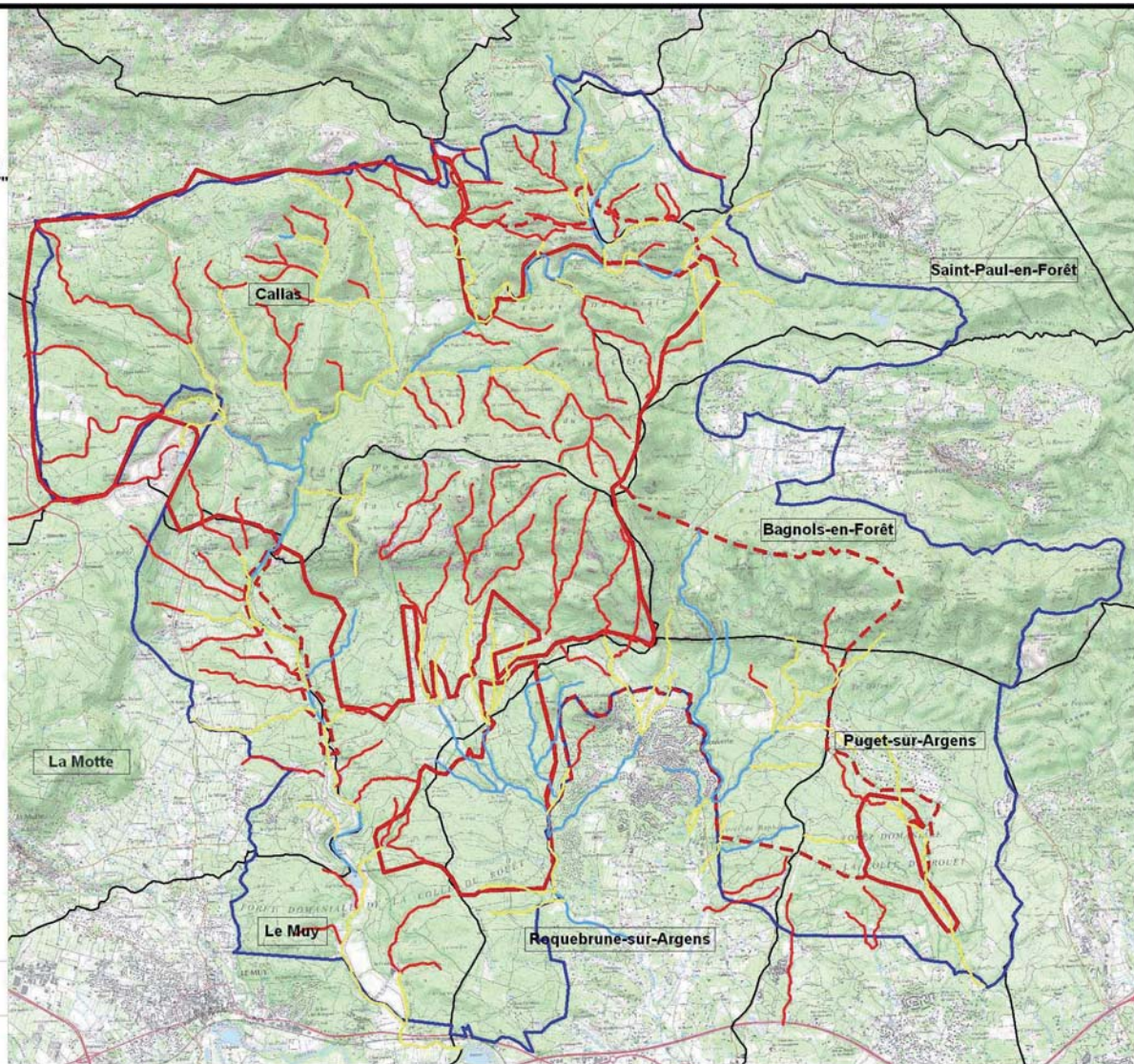

0 2 km

Ech : 1/50 000

Source : IGN Scan 25 - CEEP

Réalisation : Communauté d'Agglomération Dracénoise -
Service SIG - Mars 2011



DOCUMENT D'OBJECTIFS NATURA 2000 DES SITES

FR9301625 "FORÊT DE PALAYSON, BOIS DU
ROUET" ET FR9312014 "LA COLLE DU ROUET"

Carte N° 28 : Inventaire de l'entomofaune -
le Lucane cerf-volant

Localisation des sites dans le département du
Var



 Site Natura 2000 FR9301625 - Forêt de Palayson, Bois
du Rouet (Site d'Importance Communautaire (SIC))

 Extension de la zone d'étude du SIC

 Site Natura 2000 FR9312014 - La Colle du Rouet
(Zone de Protection Spéciale (ZPS))

 Localisation du Lucane cerf-volant

 Zone de prospection

 Zone de distribution avérée

 Zone de distribution potentielle

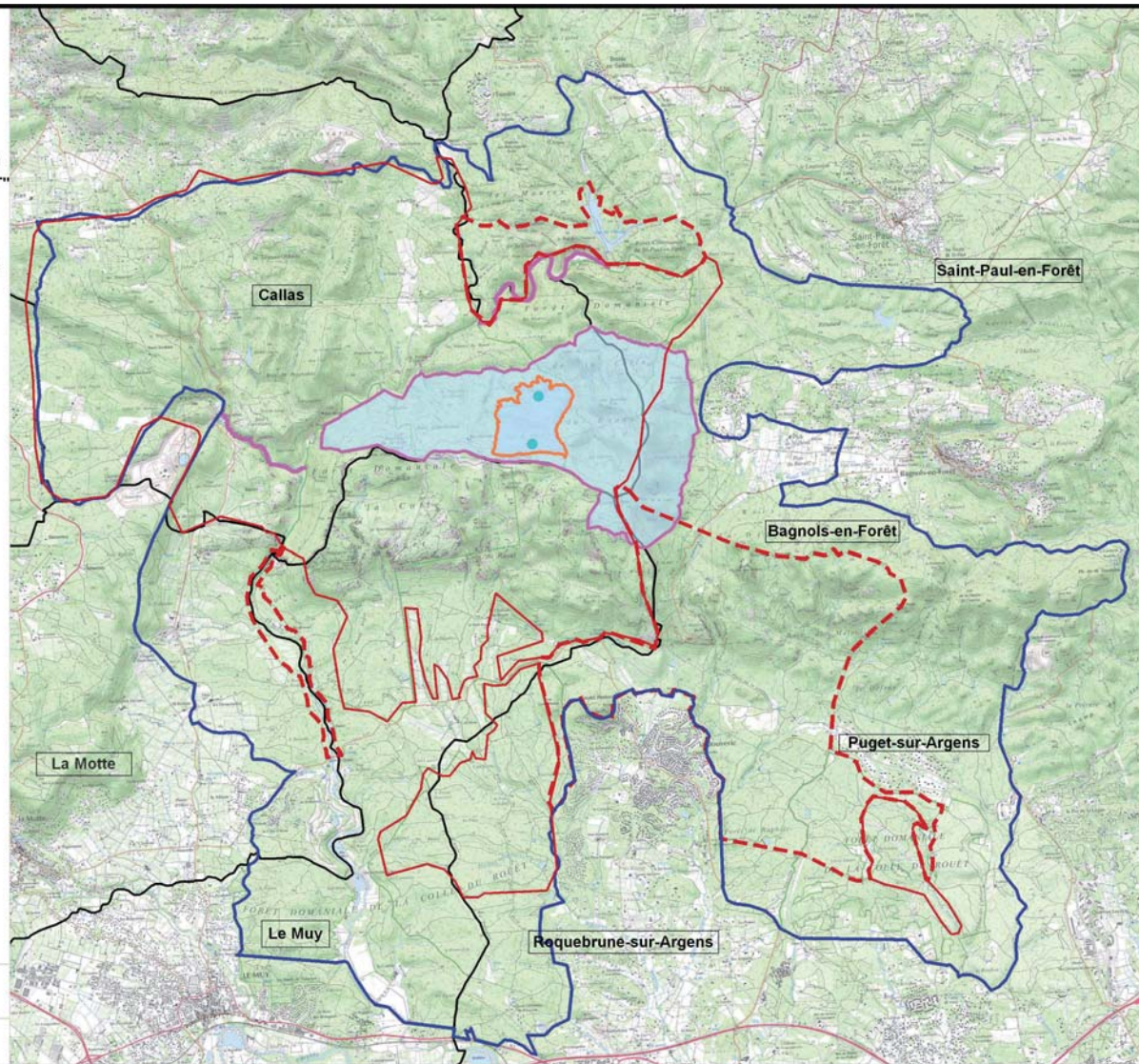

Source : IGN Scan 25 - GEEM

Réalisation : Communauté d'Agglomération Dracénoise -
Service SIG - Mars 2011



DOCUMENT D'OBJECTIFS NATURA 2000 DES SITES

FR9301625 "FORET DE PALAYSON, BOIS DU
ROUET" ET FR9312014 "LA COLLE DU ROUET"

Carte N° 29 : Inventaire de l'entomofaune -
la Cordulie à corps fin

Localisation des sites dans le département du
Var



-  Site Natura 2000 FR9301625 - Forêt de Palayson, Bois du Rouet (Site d'Importance Communautaire (SIC))
-  Extension de la zone d'étude du SIC
-  Site Natura 2000 FR9312014 - La Colle du Rouet (Zone de Protection Spéciale (ZPS))

 Localisation de la cordulie à corps fin

 Zone de prospection

 Zone de distribution avérée

 Zone de distribution potentielle

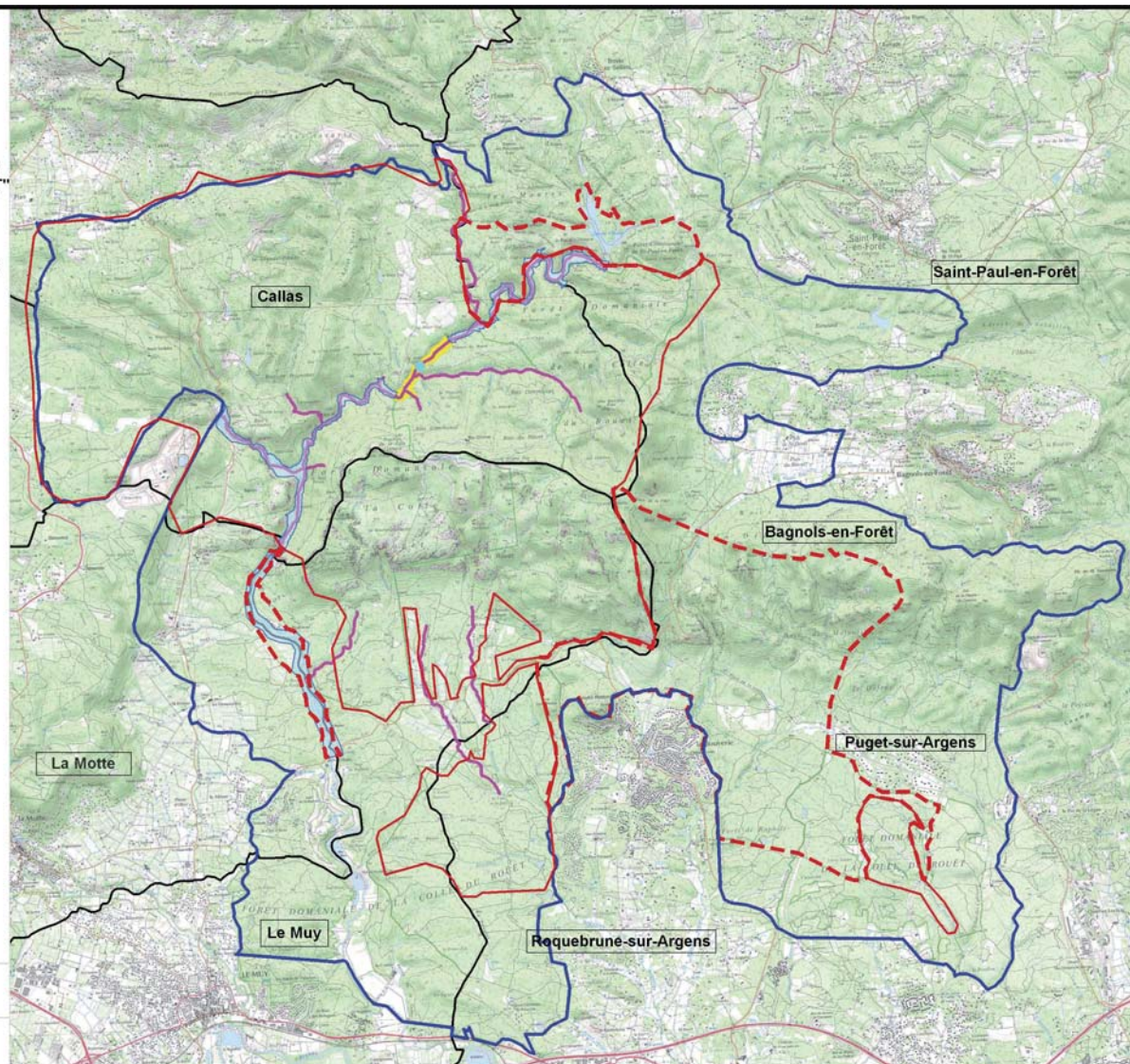

0 2 km

Ech : 1/50 000

Source : IGN Scan 25 - GEEM

Réalisation : Communauté d'Agglomération Dracénoise -
Service SIG - Mars 2011



DOCUMENT D'OBJECTIFS NATURA 2000 DES SITES

FR9301625 "FORET DE PALAYSON, BOIS DU
ROUET" ET FR9312014 "LA COLLE DU ROUET"

Carte N° 30 : Inventaire de l'entomofaune -
le Grand Capricorne

Localisation des sites dans le département du
Var



-  Site Natura 2000 FR9301625 - Forêt de Palayson, Bois du Rouet (Site d'Importance Communautaire (SIC))
-  Extension de la zone d'étude du SIC
-  Site Natura 2000 FR9312014 - La Colle du Rouet (Zone de Protection Spéciale (ZPS))
-  Zone de prospection
-  Zone de distribution potentielle

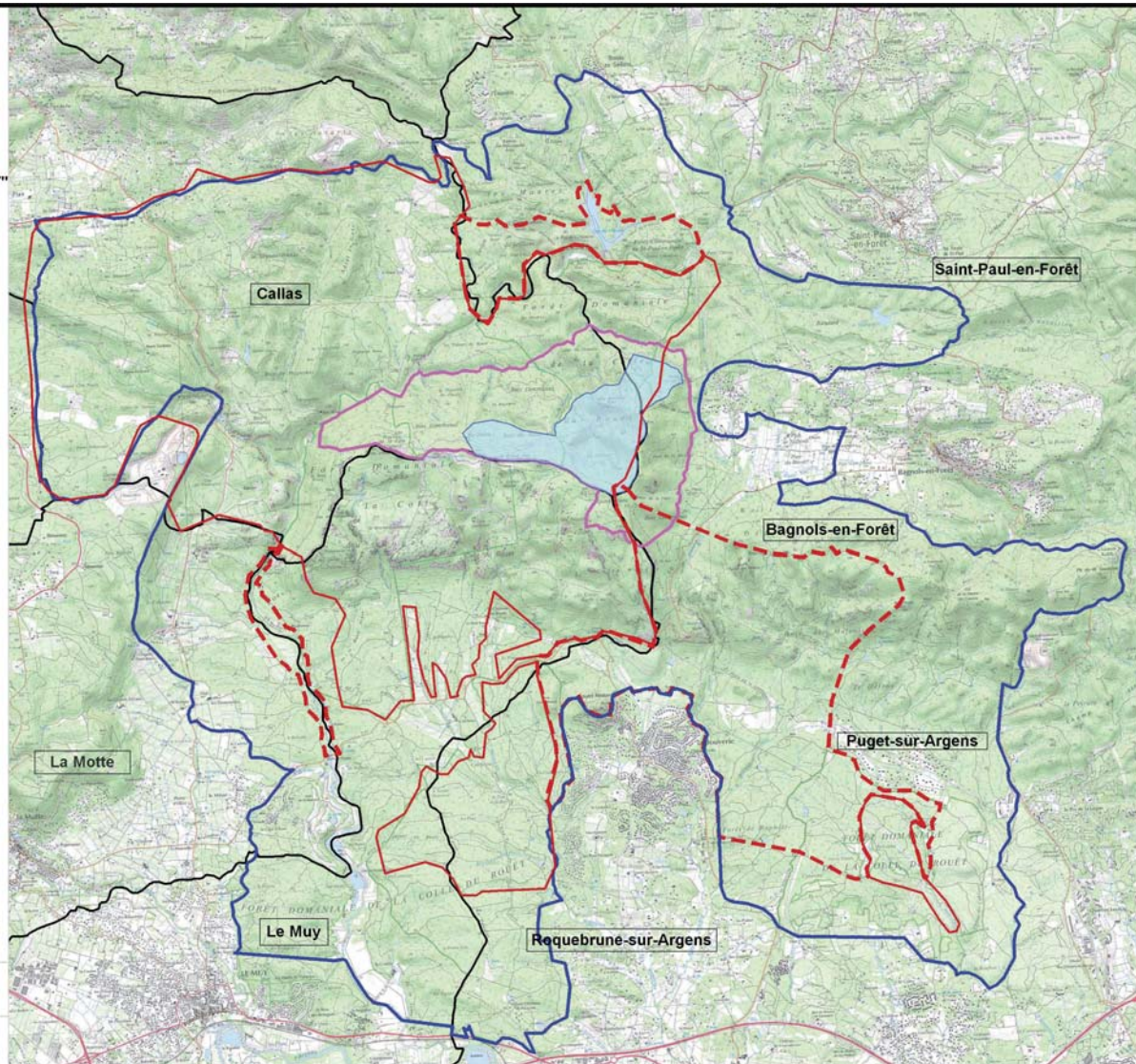

0 2 km

Ech : 1/50 000

Source : IGN Scan 25 - GEEM

Réalisation : Communauté d'Agglomération Dracénoise -
Service SIG - Mars 2011

DOCUMENT D'OBJECTIFS NATURA 2000 DES SITES

FR9301625 "FORET DE PALAYSON, BOIS DU ROUET"
ET FR9312014 "LA COLLE DU ROUET"

Carte N° 31 : Zones forestières

Localisation des sites
dans le département
du Var



Forêt Domaniale du GIC

Forêt communale

Espaces forestiers mixtes

Site Natura 2000 FR9301625 - Forêt de Palayson, Bois du Rouet
(Site d'importance Communautaire (SIC))

Extension de la zone d'étude du SIC

Site Natura 2000 FR9312014 - La Colle du Rouet (Zone de
Protection Spéciale (ZPS))



0 2 km

Ech : 1/50 000

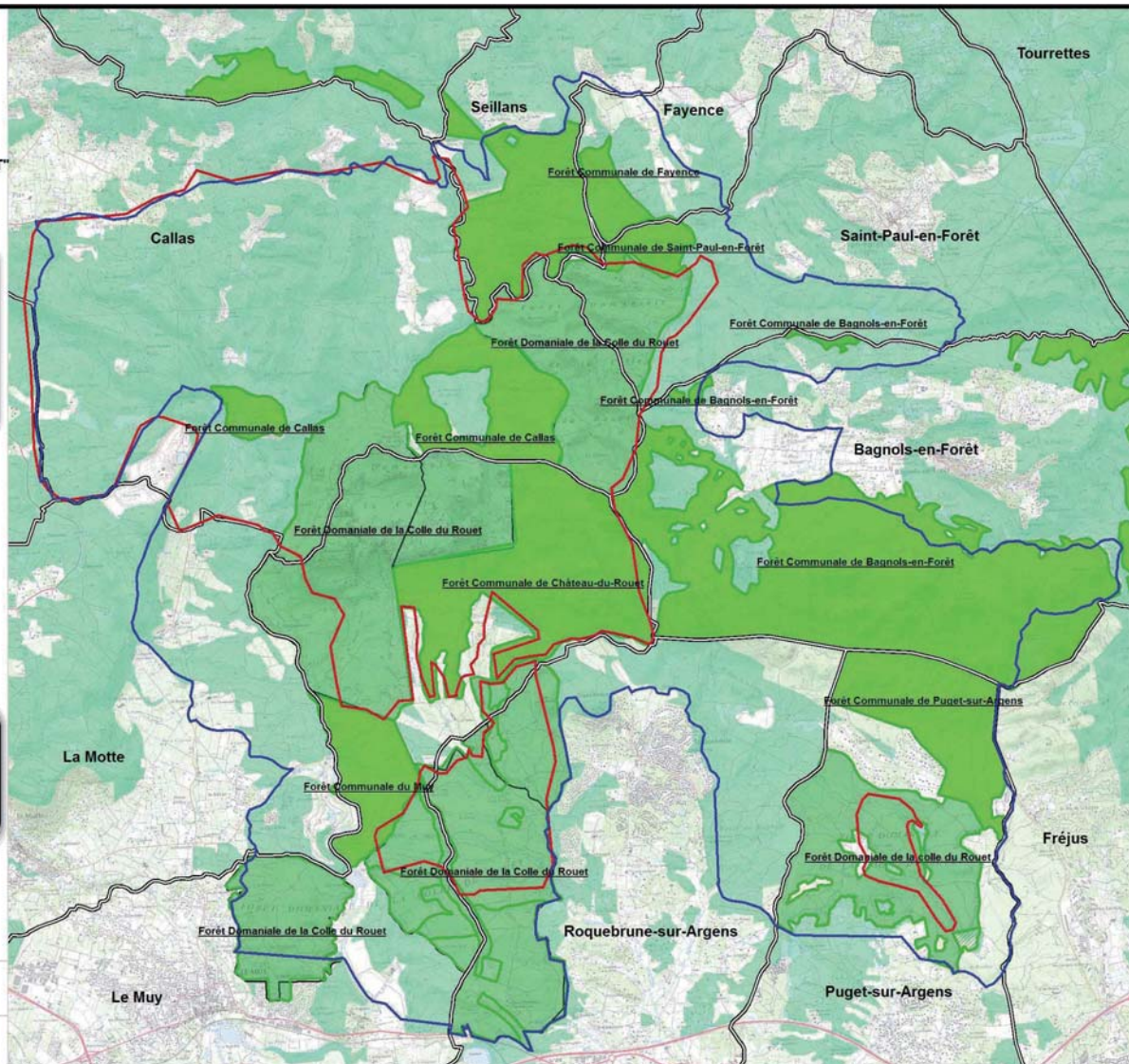



DOCUMENT D'OBJECTIFS NATURA 2000 DES SITES

FR9301625 "FORÊT DE PALAYSON, BOIS DU
ROUET" ET FR9312014 "LA COLLE DU ROUET"

Carte N° 32 : Équipements DFCI

Localisation des
sites dans le
département du Var



Équipements DFCI :

- Pistes
- Point d'eau
- Panneaux DFCI
- Citernes DFCI

Site Natura 2000 FR9301625 - Forêt de Palaysion,
Bois du Rouet (Site d'Importance Communautaire
(SIC))

Extension de la zone d'étude du SIC

Site Natura 2000 FR9312014 - La Colle du
Rouet (Zone de Protection Spéciale (ZPS))



0 2 km
Ech : 1/50 000

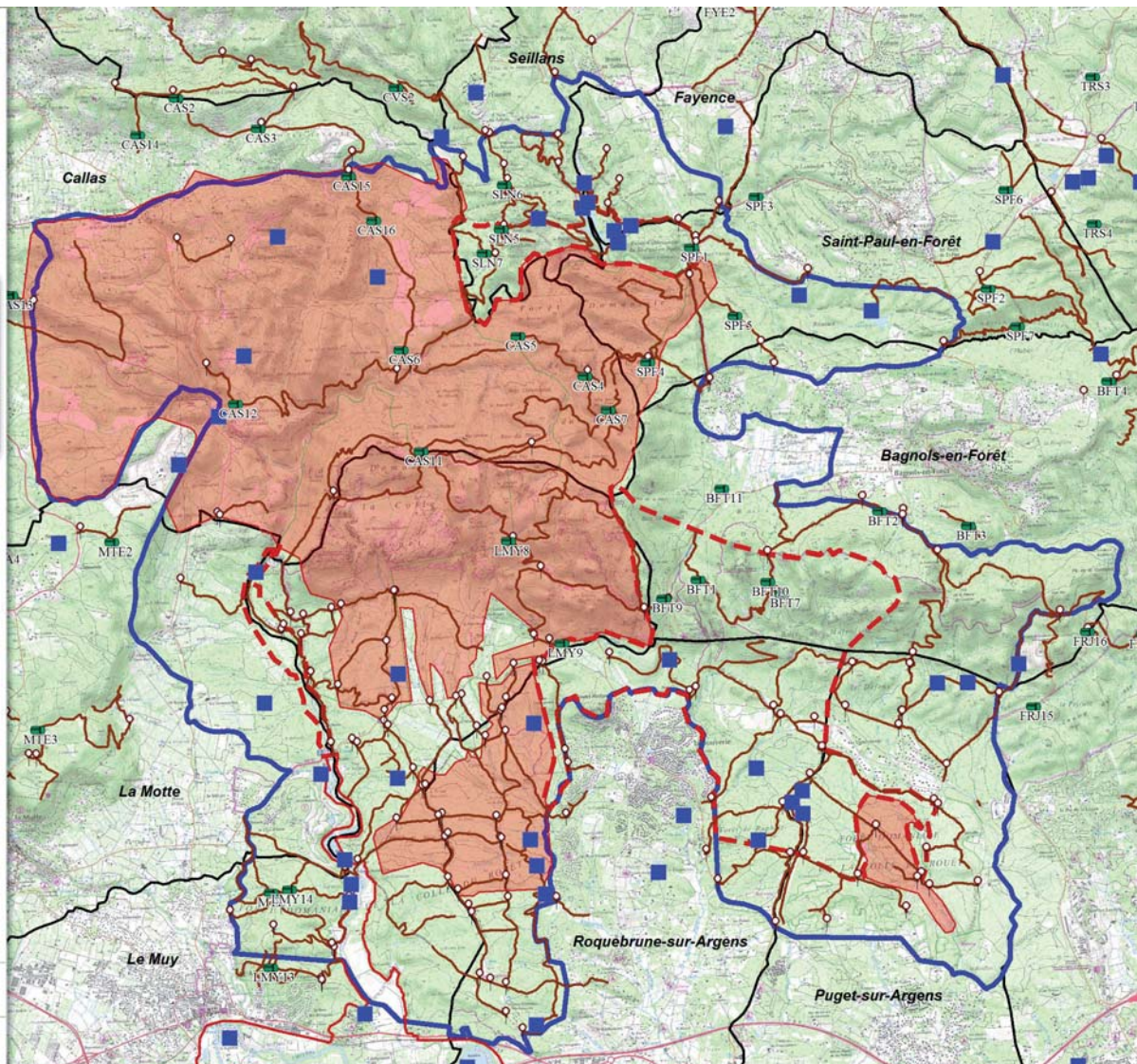



DOCUMENT D'OBJECTIFS NATURA 2000 DES SITES

FR9301625 "FORET DE PALAYSON, BOIS DU ROUET" ET FR9312014 "LA COLLE DU ROUET"

Carte N° 33 : Pistes DFCI retenues et travaux de
normalisation programmés en 2011 dans le PIDAF
de la CAD

Localisation des sites dans le département du Var



Site Natura 2000 FR9301625 - Forêt de Palaysion,
Bois du Rouet (Site d'Importance Communautaire
(SIC))

Extension de la zone d'étude du SIC

Site Natura 2000 FR9312014 - La Colle du
Rouet (Zone de Protection Spéciale (ZPS))

WW prévisionnel 2011

BDS entretien
BDS Mise aux normes

Axes stratégiques et prioritaires

pistes pouvant constituer des zones d'appui
chemins communaux à intérêt DFCI
départementales à intérêt DFCI
pistes de liaisons
coupure agricole
axes principaux
axes secondaires

Travaux 2011 Massif EST
BDS Débroussaillage

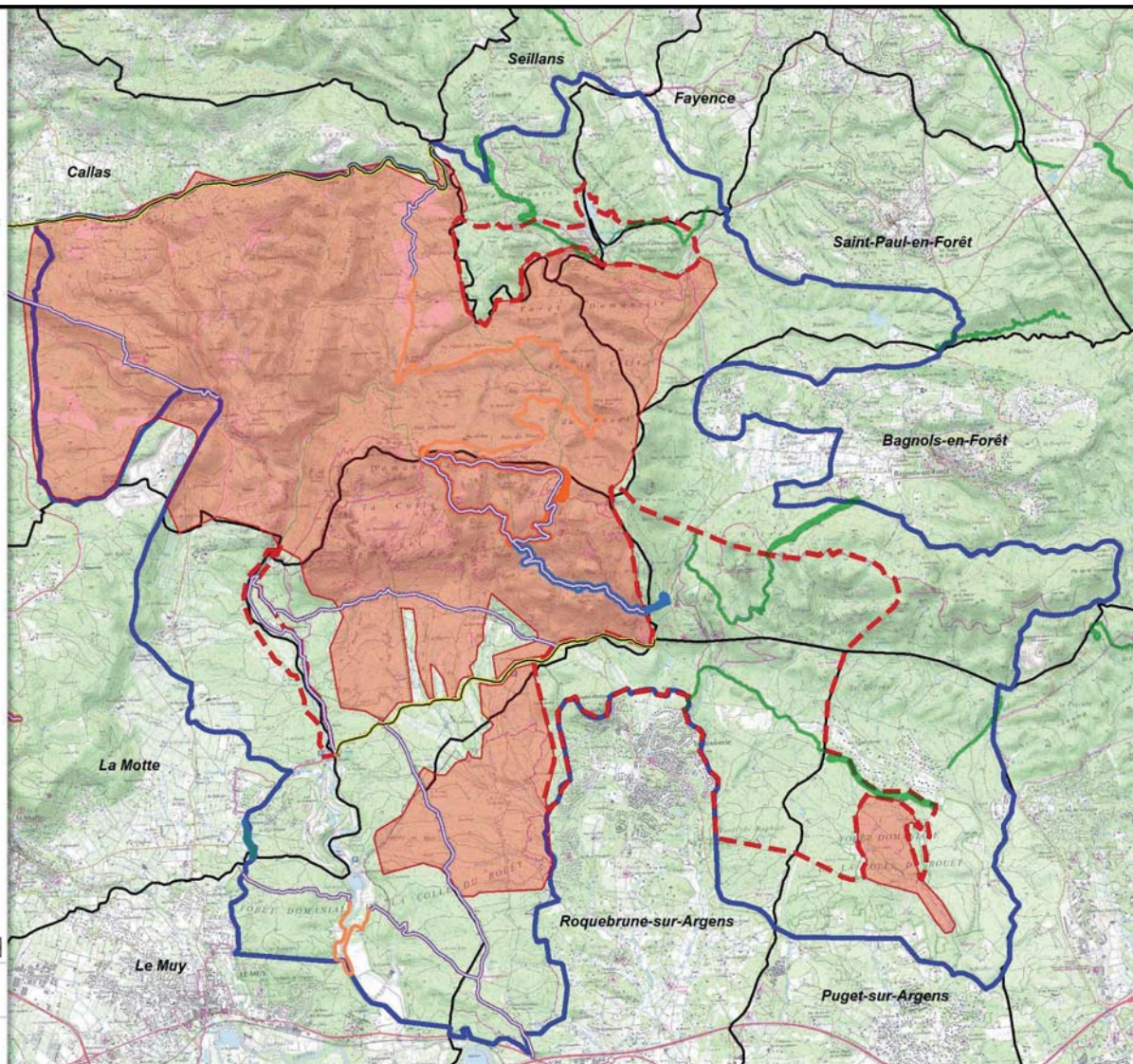

Données PIDAF disponibles uniquement sur le territoire de la communauté d'agglomération dracénoise



0 2 km
Ech : 1/50 000

Source : IGN Scan 25 ; Données PIDAF Service Forêt ; Réalisation :
Communauté d'Agglomération Dracénoise - Service SIG - Mars 2011



DOCUMENT D'OBJECTIFS NATURA 2000 DES SITES

FR9301625 "FORÊT DE PALAYSON, BOIS DU ROUET"
ET FR9312014 "LA COLLE DU ROUET"

Carte N° 34 : Typologie agricole

Localisation des sites dans le département du Var



Type d'Occupation :

- Terres arboricoles
- Autres
- Fourrage
- Serre
- Vignes

Site Natura 2000 FR9301625 - Forêt de Palaysion, Bois du Rouet
(Site d'Importance Communautaire (SIC))

Extension de la zone d'étude du SIC

Site Natura 2000 FR9312014 - La Colle du Rouet (Zone de
Protection Spéciale (ZPS))

Le Garduère Lieu-dit



0 2 km

Ech : 1/50 000

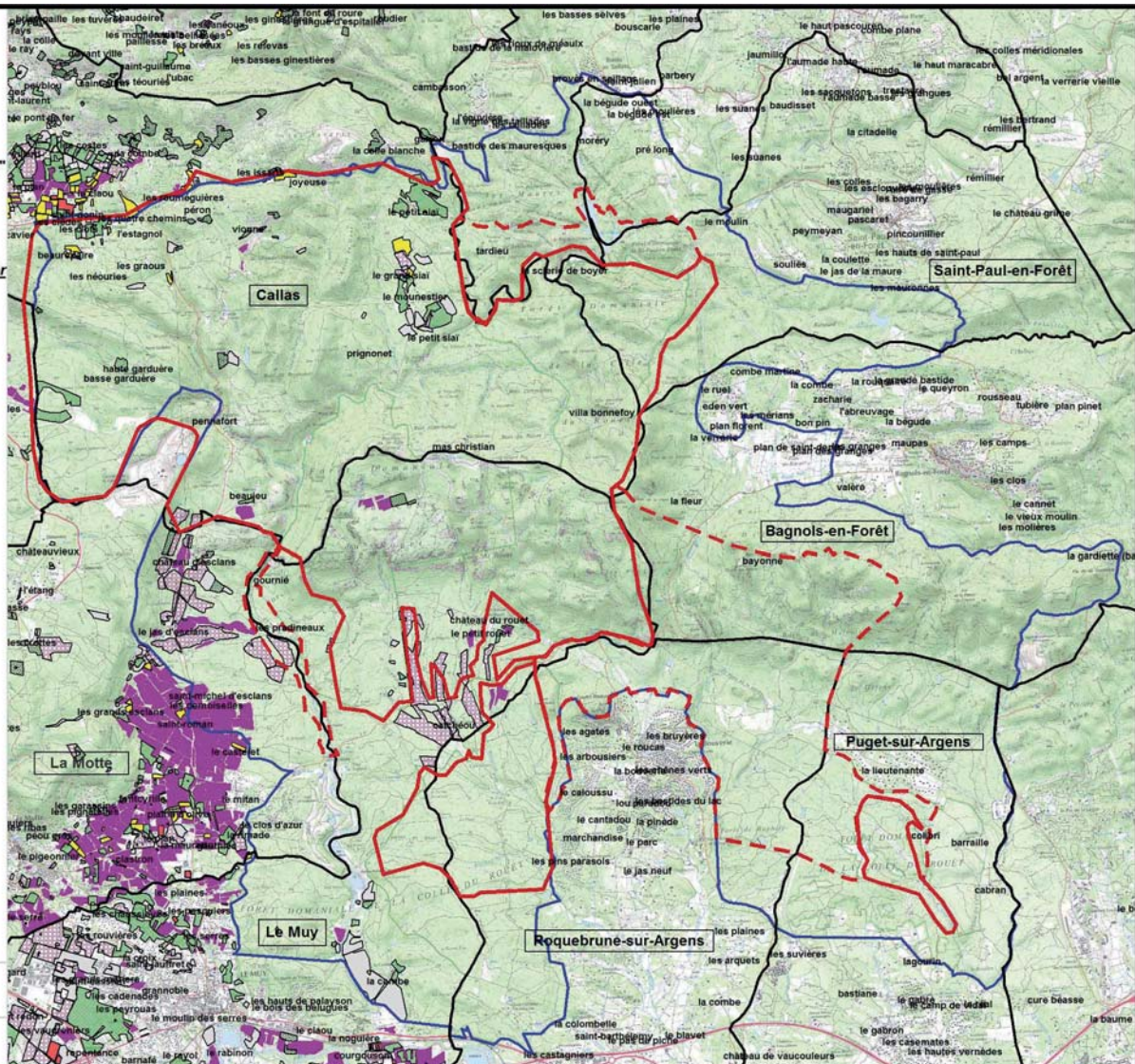

Carte N° 35 : Tourisme et Loisirs

Localisation des sites
dans le département
du Var



LEGENDE

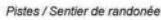
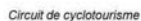

Site Natura 2000 FR9301625 - Forêt de Palayson,
Bois du Rouet (Site d'Importance Communautaire
(SIC))

 Extension de la zone d'étude du SIC

 Site Natura 2000 FR9312014 - La Colle du Rouet (Zone de Protection Spéciale (ZPS))



A horizontal scale bar with a black and white alternating pattern. It is labeled '0' at the left end and '2 km' at the right end.

Ech : 1/50 000

Source : IGN Scan 25 ,Données CAD ; Réalisation : Communauté d'Agglomération Dracénoise - Service SIG - Mars 2011

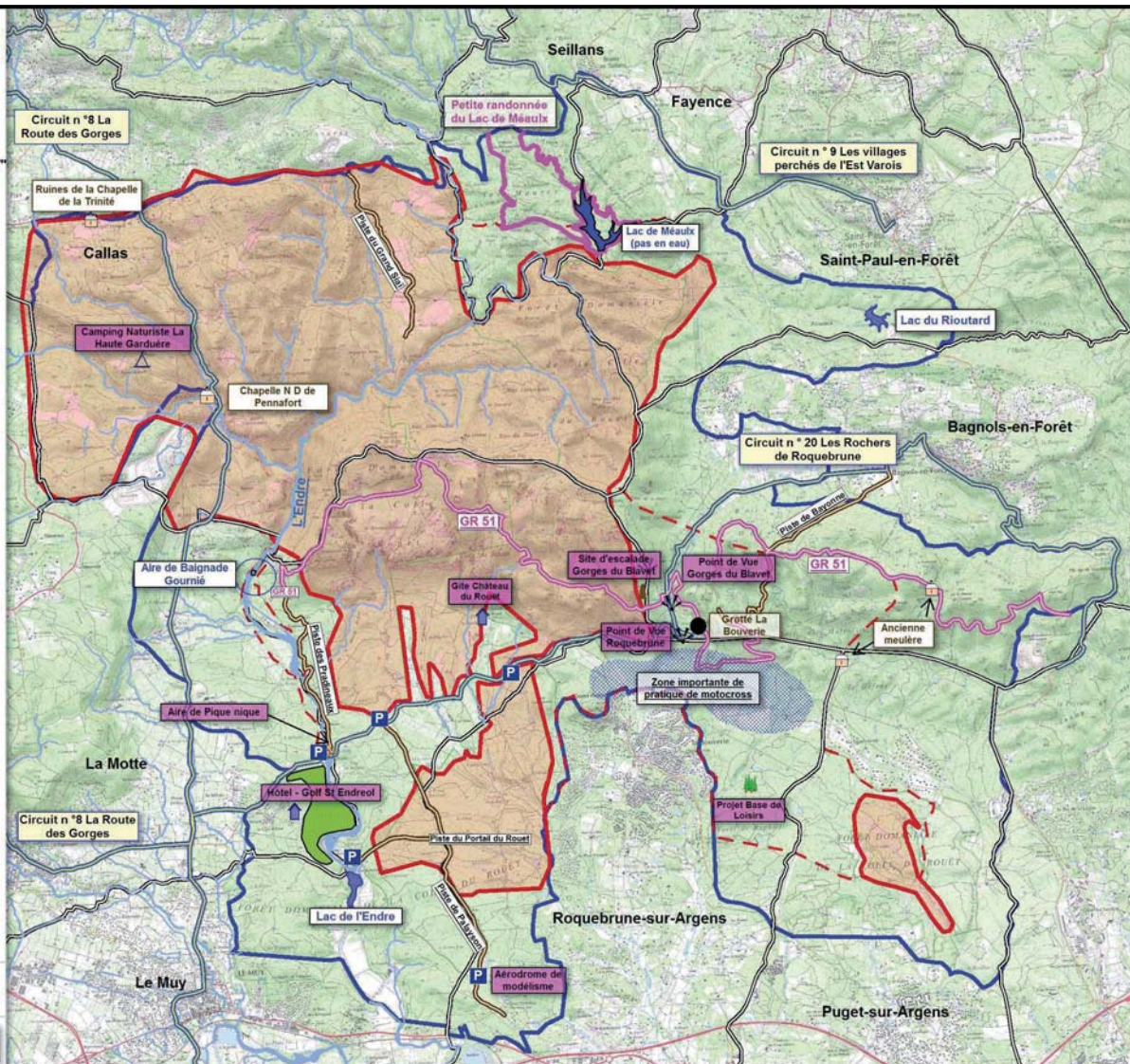





DOCUMENT D'OBJECTIFS NATURA 2000 DES SITES

FR9301625 "FORET DE PALAYSON, BOIS DU ROUET"
ET FR9312014 "LA COLLE DU ROUET"

Carte N° 36 : Carrières et décharge

Localisation des sites dans le département du Var



-  Site Natura 2000 FR9301625 - Forêt de Palayson, Bois du Rouet (Site d'Importance Communautaire (SIC))
-  Extension de la zone d'étude du SIC
-  Site Natura 2000 FR9312014 - La Colle du Rouet (Zone de Protection Spéciale (ZPS))

Localisation :

- ZI la Bouverie
- Carrières La Joyeuse, La Catalane
- Décharge des Lauriers

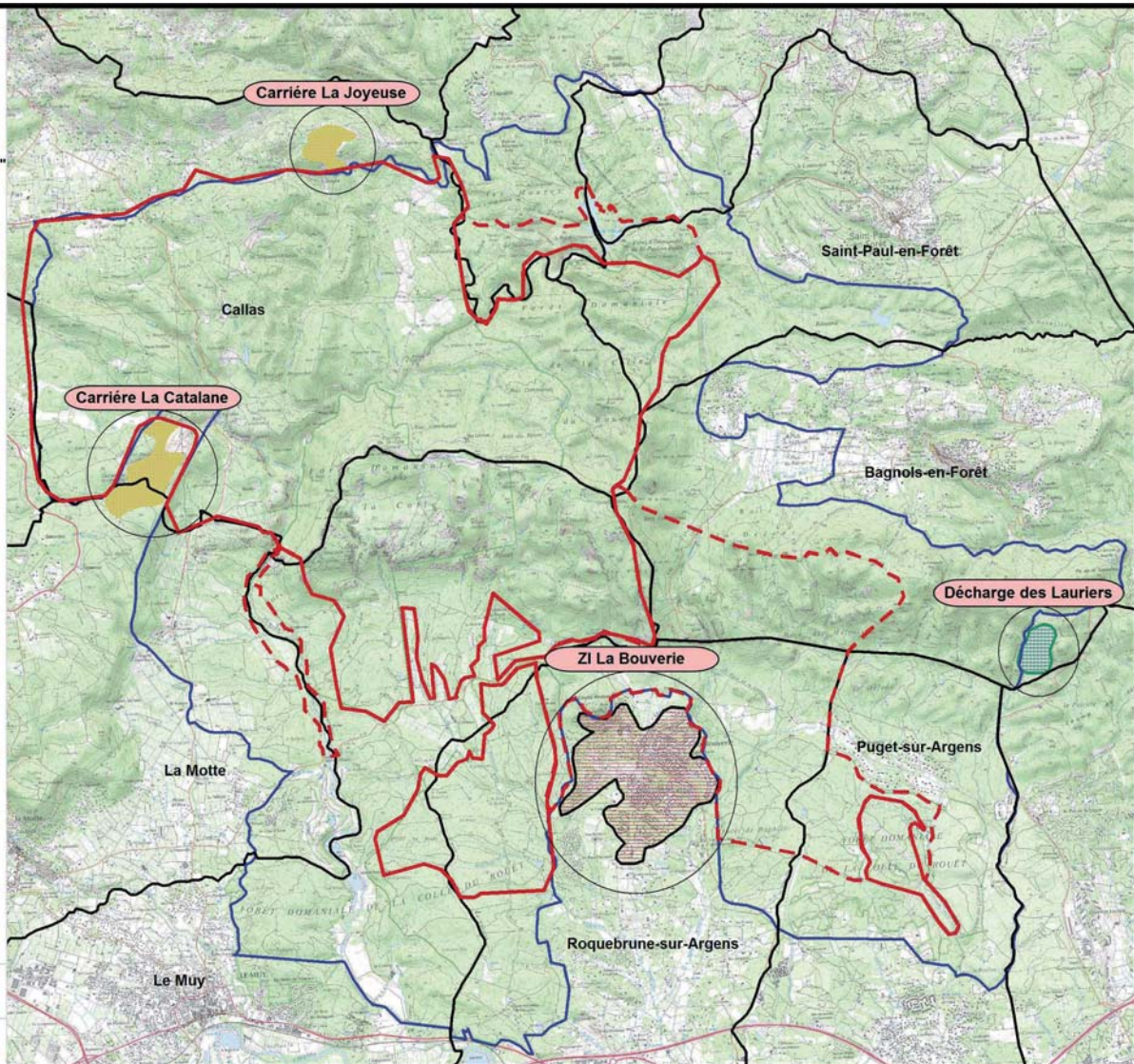

0 2 km
Ech : 1/50 000



DOCUMENT D'OBJECTIFS NATURA 2000 DES SITES

FR9301625 "FORET DE PALAYSON, BOIS DU ROUET"
ET FR9312014 "LA COLLE DU ROUET"

Carte N° 37 : Zones urbanisées

Localisation des sites
dans le département
du Var



Zone urbanisée

 Site Natura 2000 FR9301625 - Forêt de Palaysion, Bois du Rouet
(Site d'importance Communautaire (SIC))

 Extension de la zone d'étude du SIC

 Site Natura 2000 FR9312014 - La Colle du Rouet (Zone de
Protection Spéciale (ZPS))



0 2 km

Ech : 1/50 000

